

GALDERMA

EST. 1981

ACTIVATE SKIN POWER

Sculptra® aktiviert die Fähigkeit der Haut, körpereigenes Kollagen zu produzieren – für natürliche und lang anhaltende Ergebnisse

#ACTIVATESKINPOWER



Sculptra® wird biosynthetisch hergestellt und enthält keine von Tieren stammenden Inhaltsstoffe.



SCULPTRA®

KOLLAGEN IST DER SCHLÜSSEL ZU STRAFFERER HAUT

ALS EINES DER AM HÄUFIGSTEN VORKOMMENDEN PROTEINE IN UNSEREM KÖRPER MACHT KOLLAGEN ETWA 75% DER HAUT AUS.¹

Von den verschiedenen Kollagenarten sind Typ 1 und Typ 3 am häufigsten in der Haut zu finden:²

- Kollagen Typ 1 ist die wichtigste Strukturkomponente der Haut³
- Kollagen Typ 3 spielt eine Rolle bei Heilungs- und Reparaturprozessen³

MIT ZUNEHMENDEM ALTER NIMMT DER KOLLAGENGEHALT DER HAUT AB^{4, 5}

Im Laufe des Erwachsenenlebens geht pro Jahr etwa 1% des Kollagens verloren.⁵

Um 35 Jahre

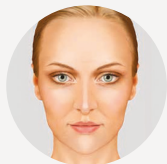

Bis zu 15% Kollagenverlust⁵

Um 45 Jahre

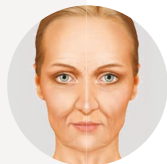

Bis zu 25% Kollagenverlust⁵

Um 55 Jahre

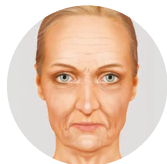

Bis zu 35% Kollagenverlust⁵

KOLLAGEN TRÄGT DAZU BEI, DIE FORM UND FESTIGKEIT DER HAUT ZU ERHALTEN^{2, 4}

SCULPTRA® GEHT DIE URSACHE AN UND STIMULIERT SO DIE EIGENE KOLLAGENPRODUKTION

Sculptra® ist der injizierbare Original-Kollagen-Biostimulator aus Poly-L-Milchsäure (PLLA)*, einem vollständig absorbierbaren Polymer, das tief in die Haut eindringt und ihre innere Struktur wiederherstellt.⁶⁻⁹

PLLA MIKROPARTIKEL WIRKEN TIEF IN DER HAUT UND STIMULIEREN DIE NATÜRLICHE NEUBILDUNG VON VERLORENEM KOLLAGEN.⁶⁻⁹

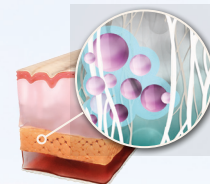

PLLA-Mikropartikel werden tief in die Haut injiziert.

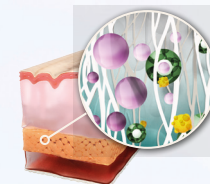

PLLA-Mikropartikel stimulieren die Neubildung von verlorenem Kollagen.

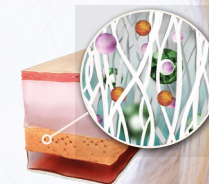

Mit der Zeit wird durch die Kollagenproduktion die Hautstruktur und Spannkraft der Haut wiederhergestellt.

SCULPTRA® STIMULIERT DIE PRODUKTION VON KOLLAGEN TYP 1 UND KANN SO DIE FESTIGKEIT, DIE QUALITÄT UND DAS VOLUMEN DER HAUT WIEDERHERSTELLEN⁶⁻⁹

* PLLA wird seit mehr als 30 Jahren in medizinischen Produkten verwendet und verfügt über ein gutes Sicherheitsprofil.¹⁰ Zu den häufigsten Nebenwirkungen nach der ersten Behandlung gehören Schwellungen an der Injektionsstelle, Empfindlichkeit, Rötungen, Schmerzen, Blutergüsse, Blutungen, Juckreiz und Knötchen.⁷

SCULPTRA®

SCULPTRA® FÜHRT ZU SICHEREN UND LANG ANHALTENDEN ERGEBNISSEN FÜR BIS ZU 25 MONATE

ERHÖHUNG DER HAUTELASTIZITÄT UND VERBESSERUNG DER ALLGEMEINEN HAUTQUALITÄT UND AUSSTRAHLUNG*11

12 MONATE NACH DER LETZTEN BEHANDLUNG†



Haut-
elastizität



Ausstrahlung
der Haut



Glätte
der Haut

BEURTEILUNG VON FALTEN

PATIENTEN, DIE EINE LANG ANHALTENDE VERBESSERUNG ZEIGEN¹²



1 Jahr nach
der letzten Injektion



2 Jahre nach
der letzten Injektion

PATIENTENZUFRIEDENHEIT

PATIENTEN, DIE MIT IHREN BEHANDLUNGSERGEBNISSEN 2 JAHRE NACH DER LETZTEN INJEKTION ZUFRIEDEN SIND¹³



PATIENTEN, DIE SCULPTRA® WEITEREMPFEHLEN⁹



*Die allgemeine Verbesserung der Hautqualität umfasste Ausstrahlung, Glätte und Gleichmäßigkeit der Pigmentierung sowie einen Rückgang von Hautrötungen und der Porengröße. † Randomisierte, kontrollierte, doppel-blinde Multi-Center-Studie. Die Patienten erhielten alle 4 Wochen 3 Behandlungen mit PLLA-Injektionen (Behandlungsgruppe) oder Kochsalzlösung (Kontrollgruppe). ‡ Wirksamkeit von Sculptra® zur Korrektur von Nasolabialfalten, basierend auf den Investigator Global Evaluations (Gesamtbewertungen durch den Prüfer).

SCULPTRA® VERHILFT IHNEN ZU EINEM JUGENDLICHEREN HAUTBILD

Sculptra® hat für mich einen **enormen Unterschied** ausgemacht. Es hat mir Selbstvertrauen gegeben und mein Gesicht **um 10 Jahre verjüngt**.

CARA, 42



Vorher



8 Monate nach der Behandlung

Tatsächliche Patientin. Die individuellen Ergebnisse können variieren. 3 Behandlungssitzungen mit je 3 Durchstechflaschen Sculptra®.

Ich bin **absolut begeistert** vom größeren Volumen und dem verbesserten Hautbild. Ich sehe **viel jünger** und gesünder aus!

STEWART, 54



Vorher



7 Monate nach der Behandlung

Tatsächlicher Patient. Die individuellen Ergebnisse können variieren. 3 Behandlungssitzungen mit je 5 Durchstechflaschen Sculptra®.

SCULPTRA®

PRÜFEN SIE DIE FESTIGKEIT IHRER HAUT

MIT ZUNEHMENDEM ALTER BEKOMMT DIE HAUT FALTEN,
ERSCHLACHT UND VERLIERT IHRE FÄHIGKEIT,
SICH NACH EINER DEHNUNG WIEDER ZU STRAFFEN

Eine einfache Methode, um festzustellen, ob Ihre Haut an Elastizität und Festigkeit verloren hat, besteht darin, Ihre Haut zusammenzudrücken.



- Fühlt sich Ihre Haut schlaffer an?
- Braucht die Haut danach länger, um sich wieder zu straffen?

SIND SIE AUF DER SUCHE NACH EINER NATÜRLICHEN BEHANDLUNGSOPTION, DIE
IHNEN EIN JÜNGERES AUSSEHEN MIT LANG ANHALTENDEN ERGEBNISSEN VERLEIHT?

ERHALTEN SIE MIT
SCULPTRA®
DAS AUSSEHEN,
DAS SIE SICH
WÜNSCHEN

ELISSA, 49*



Vorher



45 Tage
nach der
2. Behandlung



25 Monate
nach der letzten
Behandlung

WENN SIE MEHR ÜBER **SCULPTRA®** ERFAHREN MÖCHTEN,
WENDEN SIE SICH AN IHREN ARZT

* Tatsächliche Patientin. Die individuellen Ergebnisse können variieren. 3 Behandlungssitzungen mit je 5 Durchstechflaschen *Sculptra®*

SCULPTRA®

IST DIE GRUNDLAGE FÜR
FESTERE UND VERJÜNGTE HAUT

Stimuliert die natürliche Neubildung von
verlorenem Kollagen⁶⁻⁹

Verbessert die Festigkeit und Elastizität der Haut^{9, 11}

Nachgewiesene Wirksamkeitsdauer für
bis zu 25 Monate^{12, 14}

Erhöhung der Hautelastizität und Verbesserung
der allgemeinen Hautqualität und Ausstrahlung¹¹

Hohe Patientenzufriedenheit für mindestens
2 Jahre nach der letzten Behandlung¹³



SCULPTRA®

¹Shoulders MD, Raines RT. Annu Rev Biochem. 2009;78:929-958. | ²Aziz J, et al. Skin Pharmacol Physiol. 2016;29(4):190-203. | ³Wu J, et al. J Biol Chem. 2010;285(24):18537-18544. | ⁴Farage MA, et al. Adv Wound Care (New Rochelle). 2013;2(1):5-10. | ⁵Shuster S, et al. Br J Dermatol. 1975;93:639-643. | ⁶Goldberg D, et al. Dermatol Surg. 2013;39(6):915-922. | ⁷Sculptra®. EU Gebrauchsanweisung, Juni 2020. | ⁸Lacombe V. Facial Plast Surg. 2009;25(2):95-99. | ⁹Mest DR, Humble G. Dermatol Surg. 2006;32(11):1336-1345. | ¹⁰Lowe NJ. J Eur Acad Dermatol Venereol. 2006;20(1):2-6. | ¹¹Bohnert K, et al. Plast Reconstr Surg. 2019;45(5):718-724. | ¹²Brandt FS, et al. Aesthet Surg J. 2011;31(5):521-528. | ¹³Brown SA, et al. Plast Reconstr Surg. 2011;127(4):1684-1692. | ¹⁴Narins RS, et al. J Am Acad Dermatol. 2010;62(3):448-462.

PLLA = Poly-L-lactic acid (Poly-L-Milchsäure).

KONTAKT

Galderma Laboratorium GmbH
Toulouser Allee 23 a
40211 Düsseldorf
Germany

Hotline Deutschland +49 800 5888850

www.galdermaaesthetics.de

 [galderma.aesthetics.de](https://www.instagram.com/galderma.aesthetics.de)  Aesthetics by Galderma Deutschland

Das Dokument ist urheberrechtlich geschützt. Es darf ohne vorherige Genehmigung durch Galderma weder vervielfältigt, noch verbreitet, bearbeitet oder umgestaltet werden.

Sculptra® und Galderma sind eingetragene Warenzeichen der Galderma Holding S.A.
GL-SCU-2100077. Erstellungsdatum: März 2021.

GALDERMA